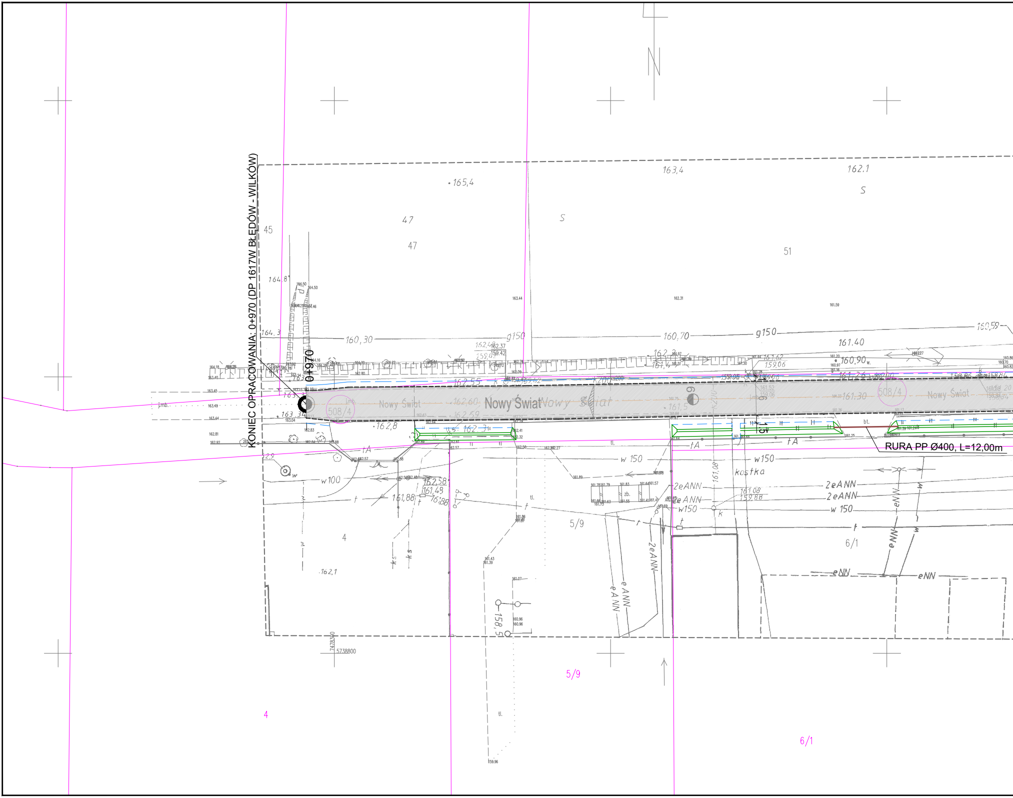
KONIEC OPRACOWANIA: 0+970 (DP 1617W BŁĘDÓW - WILKÓW)
0+970
RURA PP Ø400, L=12,00m
Nowy Świat
508/4
N
45
47
51
4
5/9
6/1
g150
w 150
w100
2eANN
eANN
eNN
kostka
bt.
tl.
zb.
165,4
163,4
162.1
160,30
160,70
161.40
160,90
5738800
7478300

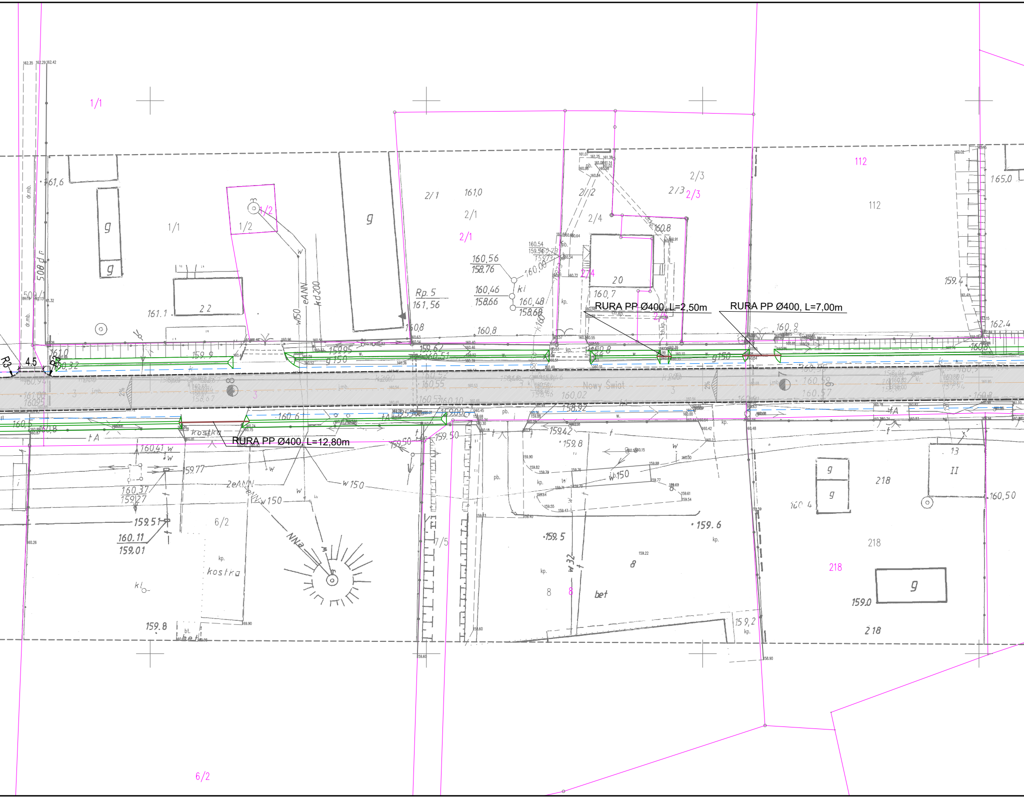
RURA PP Ø400, L=2,50m
RURA PP Ø400, L=7,00m
RURA PP Ø400, L=12,80m
Nowy Świat
Rp. 5
161,56
1/1
1/2
2/1
2/2
2/3
2/4
112
218
6/2
7/5
8
4.5
R3
R2
g
kostka
bet
kd 200
w150
w 150
eANN
2eANN
NNa
w 32
165,0
162,4
161,6
161,0
160,8
160,56
158,76
160,46
158,66
160,48
158,68
160,7
159.9
159.95
159.62
160,51
160,6
160,02
158,92
159.42
159,8
159.6
159.5
159.50
159.8
159.0
160,50
160.41
159.77
160.37
159.27
159.51
160.11
159.01
508 d r

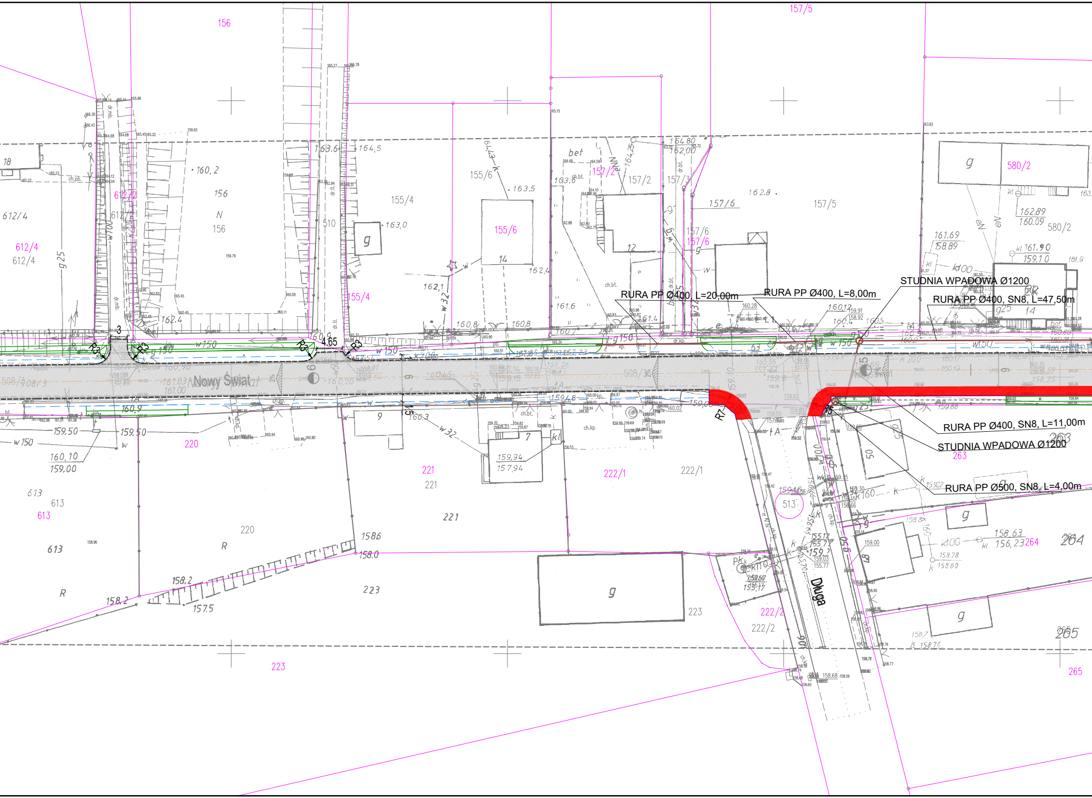
STUDNIA WPADOWA Ø1200
RURA PP Ø400, L=20,00m
RURA PP Ø400, L=8,00m
RURA PP Ø400, SN8, L=47,50m
RURA PP Ø400, SN8, L=11,00m
STUDNIA WPADOWA Ø1200
RURA PP Ø500, SN8, L=4,00m
Nowy Świat
Długa
R3
R3
R3
R3
R7
R5
4.65
3
156
157/5
155/6
155/4
157/2
157/3
157/6
580/2
612/4
612/2
510
220
221
222/1
222/2
223
263
264
265
513
613
g
w 150
w 100
k 200
k 100
g 25
w 32

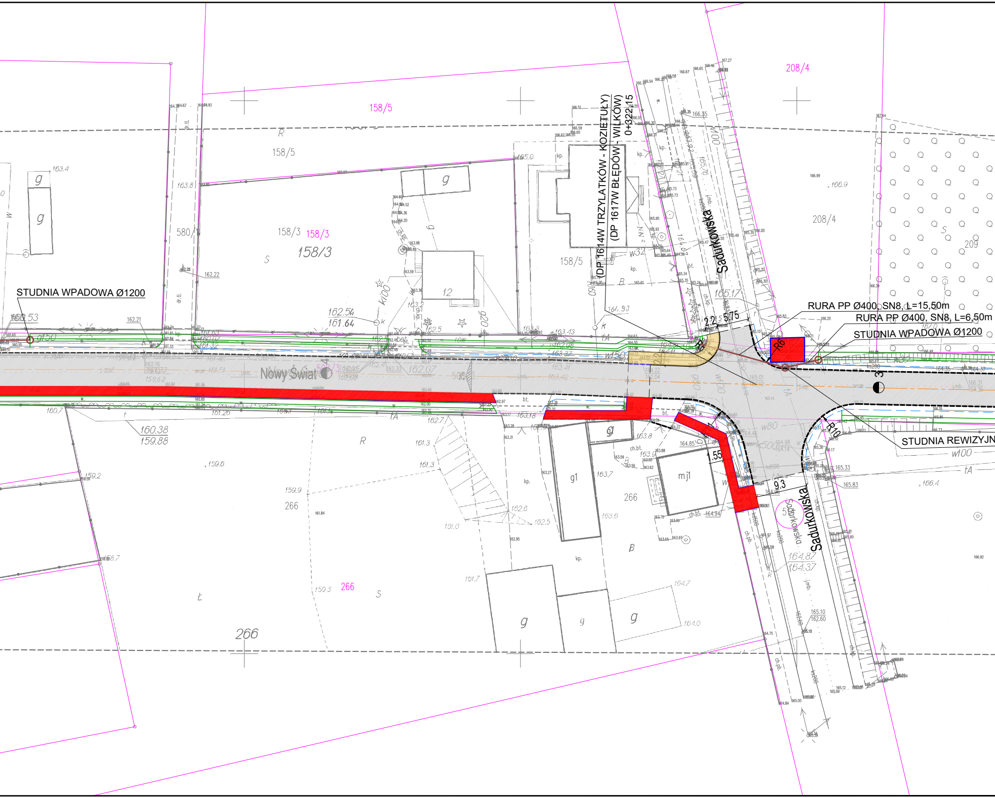
STUDNIA WPADOWA Ø1200
RURA PP Ø400, SN8, L=15,50m
RURA PP Ø400, SN8, L=6,50m
STUDNIA WPADOWA Ø1200
STUDNIA REWIZYJN
DP 1614W TRZYLATKÓW - KOZIETUŁY
(DP 1617W BŁĘDÓW - WILKÓW)
0+322.15
Sadurkowska
Sadurkowska
Nowy Świat
158/5
158/5
158/5
158/3
158/3
158/3
580/1
208/4
208/4
209
266
266
266
266
12
R6
R10
2.2
5.75
9.3
1.55
3
g
g1
mj1

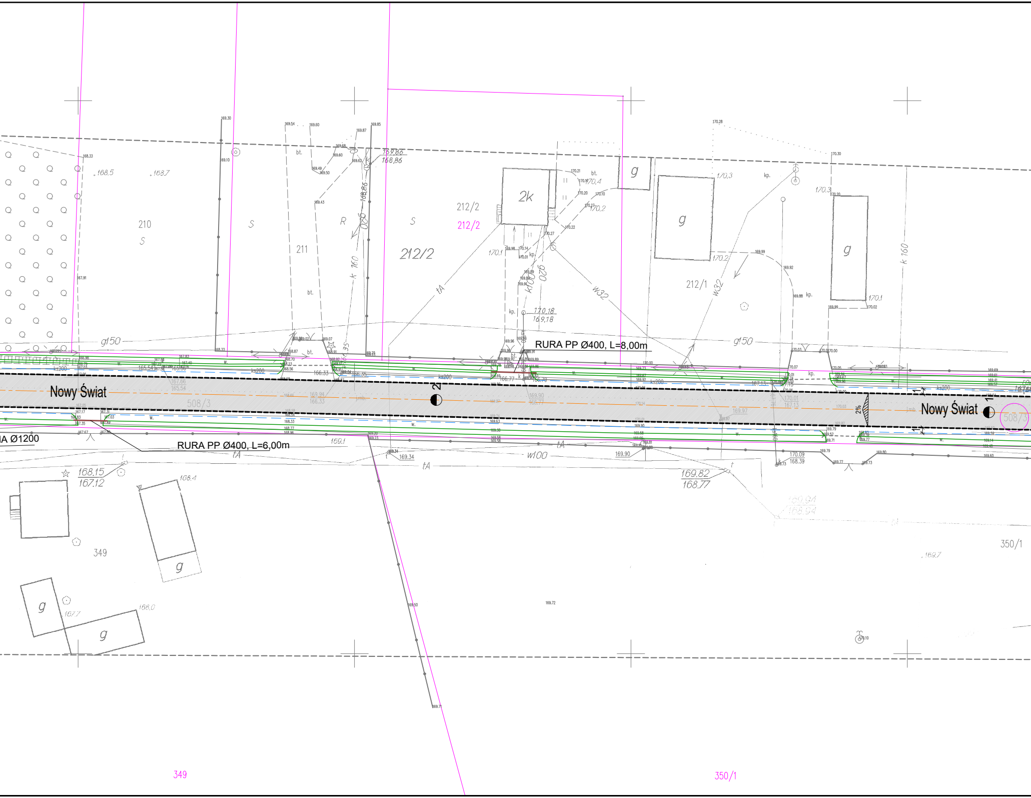

RURA PP Ø400, L=8,00m
RURA PP Ø400, L=6,00m
IA Ø1200
Nowy Świat
Nowy Świat
508/3
508/3
2
1
2%
210
211
212/2
212/2
212/2
212/1
2k
g
g
g
g
g
g
g
349
349
350/1
350/1
S
S
S
R
bt.
kp.
gl50
gl50
w100
w32
tA
ks200
168,5
168,7
170,3
170,2
170,1
170,4
168.4
168.0
167.7
169.7
169.1
169.34
169.90
170.18
169.18
169.86
168.86
168.15
167.12
169.82
168.77
170.09
168.39
170.01
167.13
169.94
166.33
166.77
169.97

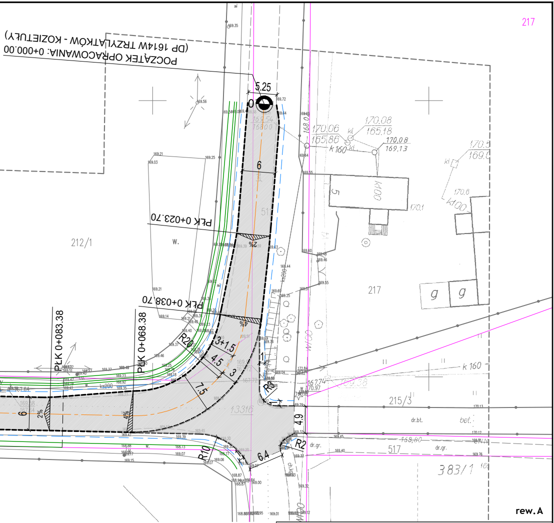
217
POCZĄTEK OPRACOWANIA: 0+000.00
(DP 1614W TRZYLATKÓW - KOZIETUŁY)
5.25
0
6
PŁK 0+023.70
2%
212/1
W.
PŁK 0+038.70
4%
R20
3+1.5
4.5
3
7.5
R3
1
PŁK 0+083.38
PŁK 0+068.38
6
2%
4%
R10
6.4
R2
4.9
217
215/3
517
383/1
dr.bt.
bet.
dr.gr.
k 160
170.06
165.86
170.08
165.18
170.08
169.13
K100
g
g
rew. A

LEGENDA

- GRANICE DZIAŁEK EWIDENCYJNYCH
- PROJ. KRAWĘDŹ JEZDNI
- PROJ. KRAWĘŻNIKI WYSTAJĄCE
- PROJ. KRAWĘŻNIKI WTOPIONE
- PROJ. OBRZEŻA TRAWNIKOWE
- PROJ. KRAWĘŹ POBOCZA
- IST. KRAWĘŻNIKI DO REGULACJI WYSOK.
- IST. OBRZEŻA DO REGULACJI WYSOK.
- ▨ PROJ. JEZDNIA BITUMICZNA
- ▨ PROJ. CHODNIKI
- 🟥 IST. CHODNIKI DO REGULACJI WYSOK.
- ELEMENTY ODWODNIENIA DROGI
- ROWY DO ODMULENIA

JEDNOSTKA PROJEKTOWA

BIURO INŻYNIERSKIE
Łukasz Widalski

ul. Truskawkowa 5, Szczęsna, 05-600 Grójec
tel. 512 425 611, email: biuroinzynierskie@op.pl
www.bilw.pl

NAZWA OBIEKTU BUDOWLANEGO

Przebudowa drogi powiatowej 1614 W Trzylatków - Kozietuły oraz 1617 W Błędów Wilków w msc. Błędów.

INWESTOR

Zarząd Powiatu Grójeckiego
ul. J. Piłsudskiego 59, 05-600 Grójec

BRANŻA Drogowa		FAZA PROJEKTU Projekt wykonawczy	
PROJEKTOWAŁ mgr inż. Łukasz Widalski		NUMER UPRAWNIEŃ MAZ/0143/POOD/12 w specjal.drogowej	PODPIS
SPRAWDZIŁ mgr inż. Michał Bodych		NUMER UPRAWNIEŃ MAZ/0393/POOD/11 w specjal.drogowej	PODPIS
TYTUŁ RYSUNKU Plan sytuacyjny			
DATA 06.2021	SKALA 1:500	ARKUSZ 1/1	NUMER RYSUNKU 01